Zuständigkeitsbereich

AZV "Saalemündung"

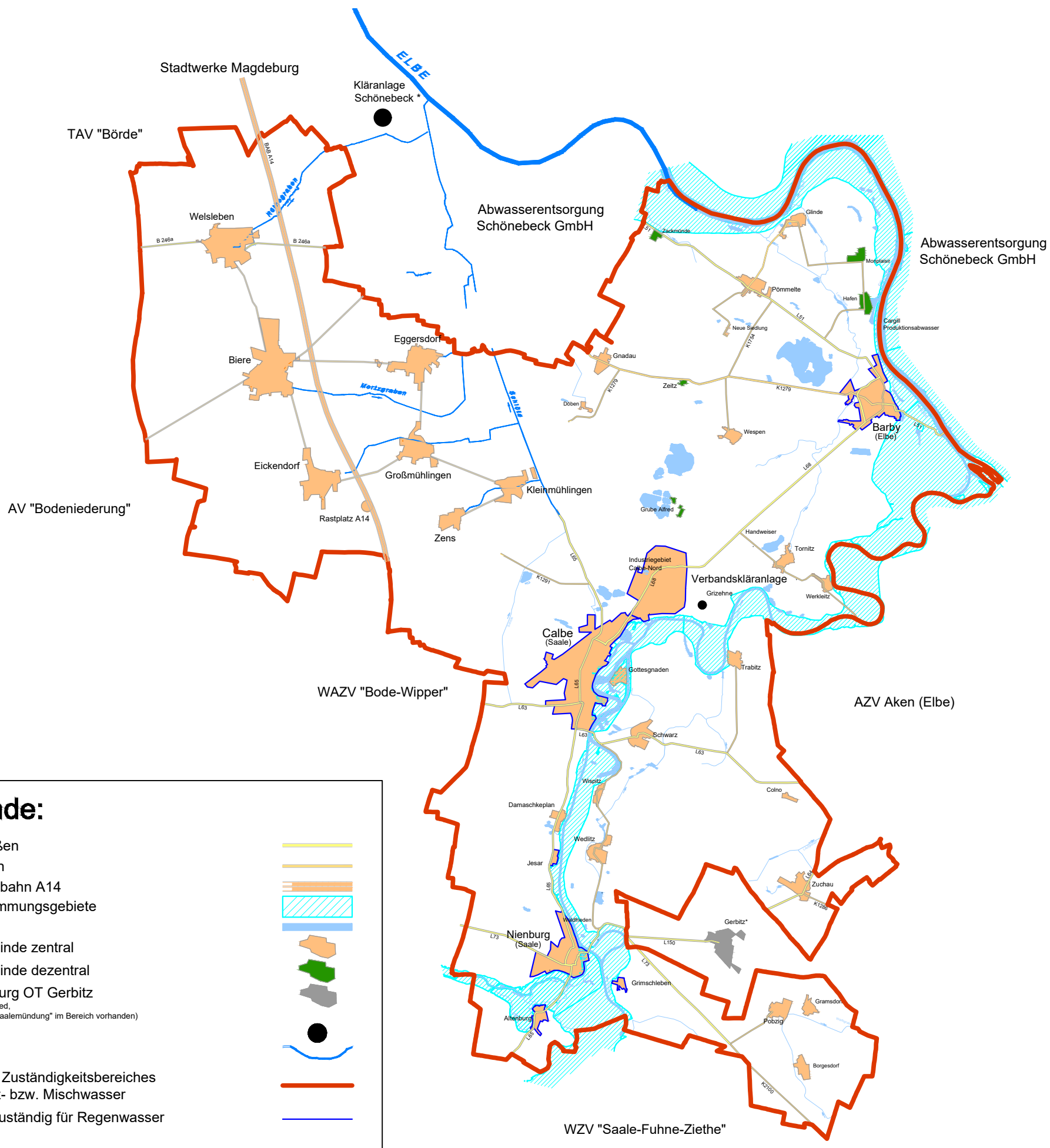

Legende:

- Landesstraßen
- Kreisstraßen
- Bundesautobahn A14
- Überschwemmungsgebiete
- Gewässer
- Stadt/Gemeinde zentral
- Stadt/Gemeinde dezentral
- Stadt Nienburg OT Gerbitz
  (kein Verbandsmitglied,
  Anlagen des AZV "Saalemündung" im Bereich vorhanden)
- Kläranlage
- Vorfluter
- Grenze des Zuständigkeitsbereiches für Schmutz- bzw. Mischwasser
- zusätzlich zuständig für Regenwasser

* - Hinweis: Zwischen Welsleben und Kläranlage Schönebeck befindet sich eine Abwasserdruckleitung des AZV "Saalemündung"